Manuel d’installation Pack Trichogramme T10

FR

SKYINNOV

Sommaire :

1. Introduction _____ p3

2. Assemblage _____ p4

3. Configuration _____ p8

Introduction :

Le pack trichogramme pour DJI Agras T10 est composé des éléments suivants :

- Du système d'épandage de Trichogramme T-Drop
- Du Système T-Box
- Des supports de fixations nécessaires à son installation

Ce manuel est destiné à l'assemblage du pack, pour l'utilisation
De l'épandeur et du système autonome se référer à leur manuel :
- Manuel T-Drop
-Manuel T-Box

Assemblage :

1) Retrait du système de semi du T10 :

Retirer les deux vis du câble du mécanisme de semis, retirer le câble et le remplacer par le bouchon fournis.
Enlever le système de semis du réservoir.

2) Préparation du réservoir :

Utiliser 2 vis CHC M3x15 fournies pour monter le support sous le T-Box (sous la batterie et l'antenne).
Présenter l'ensemble sur le réservoir et marquer l'emplacement pour les deux perçages (coté prise M12).

3) Fixation du T-Box sur le réservoir :

Percer le bac aux emplacement précédemment tracé à 3.5mm.
Retirer la protection du double face puis fixer le T-Box sur le réservoir à l'aide de 2 vis CHC M3x15 et 2 écrous M3 fournis.
Appliquer une forte pression au niveau du double face pour bien le coller.

4) Assemblage de l’épandeur sur le réservoir :

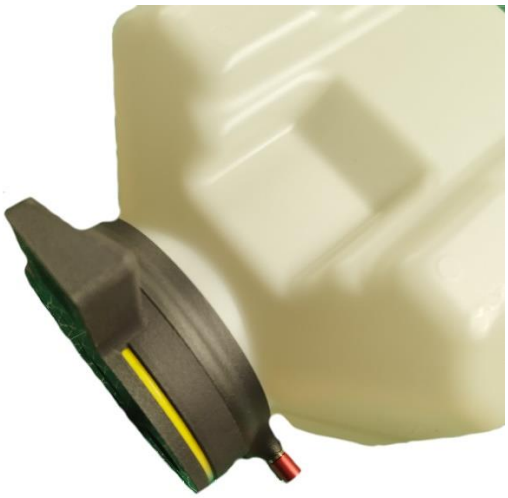

Desserrer la vis à main, placer l’épandeur sous le réservoir, effectuer un quart de tour puis serer la vis à main pour verrouiller l’épandeur sous le réservoir.
Passer le câble de l’épandeur le long du réservoir (coté batterie) puis connecter la prise au T-Box.

Configuration :

Pour fonctionner avec le T-Box, votre épandeur T-Drop doit suivre cette configuration :

ARM : off
DROP mode : I/0

Ce manuel est destiné à l'assemblage du pack, pour l'utilisation
De l'épandeur et du système autonome se référer à leur manuel :
- Manuel T-Drop
-Manuel T-Box